MANUAL PARA OS LEILÕES DE PEPRO DA BORRACHA NATURAL

MAIO DE 2026

FAESP

SENAR

SÃO PAULO

SINDICATOS
RURAIS

Participação do produtor no leilão

Para estar apto à participação no leilão, o produtor deve se cadastrar no Sistema de Cadastramento Unificado de Fornecedores (SICAF), no Sistema de Cadastro Nacional de Produtores Rurais e Demais Agentes (SICAN) e na Bolsa de Mercadorias e Cereais. É também necessário que o produtor autorize um corretor para representá-lo no leilão.

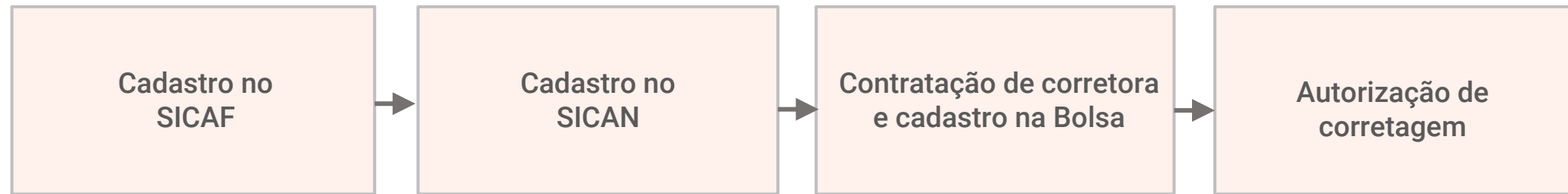

Cadastro - SICAF

O SICAF é um sistema 100% digital para o cadastro de fornecedores que irão participar de licitações, dispensas, inexigibilidades e contratos públicos. O acesso ao SICAF é feito por meio da conta [gov.br](https://www.gov.br) (prata ou ouro), sistema do governo federal, através do link: <https://www3.comprasnet.gov.br/sicaf-web/index.jsf>. Caso o produtor ainda não tenha se cadastrado no [gov.br](https://www.gov.br), pode acessar o sistema através do acesso pelo seu banco.

Cadastro - SICAF

Caso a conta não seja prata ou ouro, a opção de cadastro não estará disponível, conforme visto na imagem abaixo.

SICAF
Sistema de Cadastramento Unificado de Fornecedores

↑ Consulta Compras.gov.br Sair

SICAF - Sistema de Cadastramento Unificado de Fornecedores

O Sistema de Cadastramento Unificado de Fornecedores – SICAF constitui o registro cadastral do Poder Executivo Federal

Cadastro - SICAF

Para participar do leilão, o produtor deve concluir seu cadastro preenchendo os níveis I, II e III do SICAF.

SICAF
Sistema de Cadastro Unificado de Fornecedores

↑ Cadastro Consulta Segurança Compras.gov.br Sair

Nível I - Credenciamento

Nível II - Habilitação Jurídica

Nível III - Regularidade Fiscal e Trabalhista Federal

Nível IV - Regularidade Fiscal Estadual/Distrital e Municipal

Nível V - Qualificação Técnica

Nível VI - Qualificação Econômico-Financeira

- [Perguntas Frequentes](#)

- [Publicações](#)

- [Instrução Normativa nº 3, de 26 de Abril de 2018](#)

Denúncias, Reclamações, Elogios e Sugestões:

- [E-OUV – Sistema de Ouvidorias do Poder Executivo Federal](#)

Dúvidas, Orientações e Solicitações:

- Central de Atendimento ao Usuário: 0800 978 9001 ou [Portal de Serviços do Ministério do Planejamento](#)

- Para mais informações, acesse o [Portal de Compras Governamentais](#)

Compras.gov.br Mobile

- Aplicativo Compras.gov.br Mobile, [acesse](#).

Cadastro - SICAF

No Nível I, o primeiro passo é escolher o tipo de pessoa (física ou jurídica), preencher o campo com CPF ou CNPJ e clicar em “Pesquisar”, pois os próximos campos disponíveis para preenchimento irão mudar conforme a seleção.

SICAF
Sistema de Cadastro Unificado de Fornecedores

↑ Cadastro Consulta Segurança Compras.gov.br Sair

Nível I – Credenciamento

Pesquisar Fornecedor

Tipo de Pessoa

Pessoa Jurídica Pessoa Física Estrangeiro

CPF

PESQUISAR

REALIZAR NOVA PESQUISA **VOLTAR PARA PÁGINA INICIAL**

Cadastro - SICAF

O sistema irá retornar automaticamente as informações do gov.br. As demais deverão ser preenchidas.

Nível I – Credenciamento

Fornecedor

CPF	Nome	Situação do Fornecedor
[REDACTED]	[REDACTED]	Credenciado
Data de Vencimento do Cadastro	Situação do Nível I	
11/06/2024	Cadastrado	

Contato Principal e Endereço

CEP	Endereço	Município / UF
[REDACTED]	[REDACTED]	São Paulo / São Paulo
DDD	Telefone	
<input type="text"/>	<input type="text"/>	<input type="button" value="INCLUIR"/>
Contatos	Ação	
(19) [REDACTED]		

Cadastro - SICAF

No campo “Linhas de Fornecimento do Fornecedor”, o usuário deverá clicar em “Incluir”.

Linhas de Fornecimento do Fornecedor

Material
Nenhuma linha de fornecimento cadastrada

Serviço
Nenhuma linha de fornecimento cadastrada

INCLUIR

IR PARA O COMPRAS.GOV.BR **IR PARA O PRÓXIMO NÍVEL**

REALIZAR NOVA PESQUISA **VOLTAR PARA PÁGINA INICIAL**

Cadastro - SICAF

Cadastrar Linha de Fornecimento do Fornecedor

CPF	Nome	Situação do Fornecedor
		Credenciado

Pesquisar Linhas de Fornecimento

Tipo
 Material Serviço

Código Nome

9440 - MATÉRIAS-PRIMAS DIVERSAS, FLORESTAIS E AGRÍCOLAS

Linhas de Fornecimento do Fornecedor

Material
Nenhuma linha de fornecimento cadastrada

Serviço
Nenhuma linha de fornecimento cadastrada

Nessa etapa, deve ser incluída a seguinte linha de fornecimento, no tipo “Material”:

9440 – Matérias-primas diversas, florestais e agrícolas.

Ao digitar o código 9440 e clicar em “Pesquisar”, aparecerá a descrição da linha e então o produtor deve selecioná-la e clicar em “incluir”.

Em seguida, clicar em “Salvar”.

Cadastro - SICAF

Aparecerá um Termo de Responsabilidade sobre a veracidade das informações. Clique em “Confirmar”.

Nível II – Habilitação Jurídica

– Termo de Responsabilidade

Senhor fornecedor, as informações, declarações e documentos apresentados no cadastro relativos à empresa, sócios/administradores e dirigentes é de responsabilidade do interessado, que responderá nos termos da legislação civil, penal e administrativa por eventuais inconsistências ou fraudes.

CONFIRMAR

CANCELAR

REALIZAR NOVA PESQUISA

VOLTAR PARA PÁGINA INICIAL

Cadastro - SICAF

No Nível II, o usuário deve inserir as informações do documento (RG ou CNH), a cópia digital do documento em pdf e o estado civil. Se o produtor for casado, aparecerá dois novos campos para preenchimento. O primeiro, solicitando a cópia digital da certidão de casamento, em pdf, para comprovação do estado civil. Em seguida, aparecerá um novo item, intitulado “Dados do cônjuge do fornecedor”, com campos para preenchimento do nome do cônjuge e das informações de seu documento. Ao finalizar, clique em “Ir para o próximo nível”.

Nível II – Habilitação Jurídica

Salvo em: 12/06/2023 17:32:18

Fornecedor

CPF	Nome	Situação do Fornecedor
		Credenciado
Data de Vencimento do Cadastro	Situação do Nível II	
11/06/2024	Cadastrado - Possui pendência ⓘ	

Orientações

Dados do Fornecedor

Tipo do Documento de Identificação	Número do Documento	Órgão Expedidor	Data de Expedição	Data de Nascimento	Arquivo Comprobatório do RG ⓘ
<input type="text"/>	<input type="text"/>	<input type="text"/>	<input type="text"/>	<input type="text"/>	<input type="button" value="↑ ESCOLHER"/>
Filiação Materna					
<input type="text"/>					
Estado Civil					
<input type="text"/>					

Cadastro - SICAF

Nível III – Regularidade Fiscal e Trabalhista Federal

Comprovante de Regularidade da Receita Federal e PGFN

Tipo de Comprovante
 Certidão Decisão Judicial

Data de Validade ⚠ Arquivo Comprobatório i
 ↑ ESCOLHER ⚠

Informações da Decisão Judicial

Comprovante de Regularidade do TST

Tipo de Comprovante
 Certidão Decisão Judicial

Código de Controle da Certidão i Data de Validade i
265369662023 i 09/12/2023 i

No Nível III, se o usuário estiver regular perante a Receita Federal, a PGFN e o TST, os campos já devem aparecer preenchidos.

Caso o SICAF não retorne as certidões negativas já preenchidas, o produtor deverá inserir os documentos respectivos ao campo. Cada certidão é obtida junto ao órgão competente, conforme segue:

COMPROVANTE DE REGULARIDADE DA RECEITA FEDERAL E PGFN

Pessoa física - Certidão

<https://solucoes.receita.fazenda.gov.br/Servicos/certidaointernet/PF/EmitirPGFN>

Pessoa jurídica - Certidão

<https://solucoes.receita.fazenda.gov.br/Servicos/certidaointernet/PJ/EmitirPGFN>

COMPROVANTE DE REGULARIDADE DO TST

Pessoa física ou jurídica - Certidão Negativa de Débitos Trabalhistas

<https://solucoes.receita.fazenda.gov.br/Servicos/certidaointernet/PJ/EmitirPGFN>

Cadastro - SICAF

Finalizados os cadastros nos níveis I, II e III, o usuário deve entrar em “Consulta” > “Situação do produtor”, inserir CPF ou CNPJ cadastrado e clicar em “Pesquisar”. Em “Resultado”, clicar em “Situação do Fornecedor”. Será feito o download de uma declaração que atesta a situação cadastral do produtor rural.

Cadastro - SICAF

Sistema de Cadastramento Unificado de Fornecedores - SICAF

Declaração

Declaramos para os fins previstos na Lei nº 8.666, de 1993, conforme documentação registrada no SICAF, que a situação do fornecedor no momento é a seguinte:

Dados do Fornecedor

CPF: [REDACTED]
Nome: [REDACTED]
Situação do Fornecedor: **Credenciado** Data de Vencimento do Cadastro: **11/06/2024**

Ocorrências e Impedimentos

Ocorrência: **Nada Consta**
Impedimento de Licitar: **Nada Consta**

Níveis cadastrados:

Documento(s) assinalado(s) com *** está(ão) com prazo(s) vencido(s).
Fornecedor possui alguma pendência no Nível de Cadastramento indicado. Verifique mais informações sobre pendências nas funcionalidades de consulta.

I - Credenciamento
II - Habilitação Jurídica (Possui Pendência) ←
III - Regularidade Fiscal e Trabalhista Federal (Possui Pendência) ←
Receita Federal e PGFN Sem Informação (*)
Trabalhista (<http://www.tst.jus.br/certidao>) Validade: **09/12/2023**

É importante que não haja nenhuma pendência nos três níveis cadastrados (I, II e III).

Se houver alguma pendência ou campo não preenchido, a certidão aparecerá como na imagem ao lado, ou seja, com destaque para pendências existentes em cada nível de preenchimento do cadastro no SICAF.

O produtor deverá, então, voltar no nível com pendência e regularizá-la. Quando tudo estiver em conformidade, emite-se nova declaração.

Com a declaração em mãos e sem pendências, o produtor estará regular junto ao SICAF para participação no leilão PEPRO realizado pela Conab.

Cadastro - SICAN

Para iniciar o cadastro no Sican, acesse: <https://sicanweb.conab.gov.br/home>. Clique em “Entrar” no campo superior direito.

gov.br | Companhia Nacional de Abastecimento

SICAN
Sistema de Cadastro Nacional de Produtores Rurais e Demais Agentes

CÓDIGO PENAL BRASILEIRO - Crime de Falsidade Ideológica: Art. 299 - Omitir, em documento público ou particular, declaração que dele devia constar, ou nele inserir ou fazer inserir declaração falsa ou diversa da que devia ser escrita, com o fim de prejudicar direito, criar obrigação ou alterar a verdade sobre fato juridicamente relevante.

Conab
Companhia Nacional de Abastecimento

REDES SOCIAIS

f X YouTube Instagram Telegram LinkedIn

Acesso à Informação

Radar
da Transparência Pública
O maior portal de acesso a informações públicas do Brasil

Cadastro - SICAN

Para login via gov.br, clique em “Entrar com gov.br” conforme indicado abaixo.

Companhia Nacional de Abastecimento

CONAB - Acesso Único

Acesso GOV.BR

A Conta GOV.BR é uma identificação que comprova em meios digitais que você é você. Com ela, você se identifica com segurança na hora de acessar serviços digitais. Ela é gratuita e está disponível para todos os cidadãos brasileiros

[Entrar com gov.br](#)

[Outra forma de login](#)

Cadastro - SICAN

Informe seu CPF e clique em “Continuar”. Depois informe a senha e clique em “Entrar”.

Identifique-se no gov.br com:

 Número do CPF

Digite seu CPF para **criar** ou **acessar** sua conta gov.br

CPF

Continuar

Outras opções de identificação:

 Login com seu banco SUA CONTA SERÁ PRATA

 Login com QR code

 Seu certificado digital

 Seu certificado digital em nuvem

Cadastro - SICAN

Autorize o uso de dados pessoais pelo SICAN.

Autorização de uso de dados pessoais

Serviço: SICAN

Este serviço precisa utilizar as seguintes informações pessoais do seu cadastro:

- Identidade gov.br
- Nome e foto
- Endereço de e-mail
- Dados de vinculação de empresas do gov.br

A partir da sua aprovação, a aplicação acima mencionada e a plataforma gov.br utilizarão as informações listadas acima, respeitando [os termos de uso e o aviso de privacidade](#).

Cadastro - SICAN

O sistema apresenta a tela inicial com os dados principais do agente e a informação se o cadastro está atualizado.

CPF	Nome	Cadastro Finalizado
[Redacted]	[Redacted]	Não

Cadastro - SICAN

Clique em “Dados básicos” no painel à esquerda e selecione o tipo de agente. O tipo de agente é “Produtor Rural” (“Produtor Extrativista” não contempla o produtor de borracha natural cultivada). Se for o caso, é possível marcar mais de um campo para o tipo de agente. Nesse caso, o sistema delimitará quais operações serão realizadas com a Conab e quais informações precisam ser preenchidas para acesso ao Programa.

SICAN
Sistema de Cadastro Nacional de Produtores Rurais e Demais Agentes

Principal

Dados básicos

Dados de endereço

Endereço do estabelecimento rural

Dados de produção

Geo

Cadastro Finalizado

Dados Básicos

Dados do Cadastro

CPF: 156.273.040-14

Data Atualização: 06/07/2025

Nome: Meu Nome

Apellido:

Tipo do Agente pode ser marcado mais de um item

Produtor Rural

Produtor Extrativista (PGPM-Bio)

Varejista (Arroz)

Demais Agentes

Representante Legal dos Produtores e Produtoras Extrativista de PGPMBio

PAA - Beneficiário Fornecedor

Público da Venda em Balcão

Agricultores Familiares

Seringueiros/Meiros

Cadastro - SICAN

Preencha os dados pessoais solicitados. No campo “Número do cartão do Produtor Rural”, não é necessário preenchimento.

Em seguida, insira o número de identidade (RG), o órgão expedidor do RG (ex. SSP-SP), a UF de emissão do RG, a data de nascimento, a nacionalidade, o estado civil, a escolaridade e o sexo.

Tipo do Agente (pode ser marcado mais de um item) *

<input checked="" type="checkbox"/> Produtor Rural	<input type="checkbox"/> PAA - Beneficiário Fornecedor
<input type="checkbox"/> Produtor Extrativista (PGPM-Bio)	<input type="checkbox"/> Público de Venda em Balcão
<input type="checkbox"/> Varejista (Arroz)	<input type="checkbox"/> Agricultores Familiares
<input type="checkbox"/> Demais Agentes	<input type="checkbox"/> Seringueiros/Meeiros
<input type="checkbox"/> Representante Legal dos Produtores e Produtoras Extrativista da PGPMBio	

Dados Pessoais

Número do Cartão do Produtor Rural <input type="text"/>		
Identidade (RG) <input type="text"/>	Órgão Emissor do RG <input type="text"/>	UF Emissor do RG <input type="text" value="Selecione"/>
Data de Nascimento <input type="text" value="dd/mm/aaaa"/>	Nacionalidade <input type="text"/>	Estado Civil * <input type="text" value="Casado(a)"/>
Escolaridade * <input type="text" value="Nível Superior Completo"/>	Sexo * <input type="text" value="Feminino"/>	

Cadastro - SICAN

No campo “Renda bruta”, preencha, em Reais (R\$), a soma da renda individual mensal de todos os moradores da sua casa.

No campo “Beneficiário de quais Programas/Políticas Públicas”, marque apenas aqueles dos quais o usuário participa.

Dados Gerais

Opção para recebimento de correspondência *

E-mail

Renda Bruta *

Beneficiário de quais Programas/Políticas Públicas (Selecione pelo menos uma opção)

<input type="checkbox"/> Bolsa Família	<input type="checkbox"/> Seguro da Agricultura Familiar
<input type="checkbox"/> Bolsa Verde	<input type="checkbox"/> PNH (Minha casa minha vida)
<input type="checkbox"/> Auxílio Emergencial (Bolsa Estíago)	<input type="checkbox"/> Pronatec (Programa Nacional de Acesso ao Ensino Técnico e Emprego)
<input checked="" type="checkbox"/> PAA (Programa de Aquisição de Alimentos)	<input type="checkbox"/> PGPM-Bio (Política de Garantia de Preço Mínimos produtos de Sociobiodiversidade)
<input type="checkbox"/> PNAE (Programa Nacional de Alimentação Escolar)	<input type="checkbox"/> Nenhuma
<input type="checkbox"/> Venda em Balcão	<input type="checkbox"/> Outra (qual?)
<input type="checkbox"/> Equip. e tecnologias sociais de segurança alimentar e nutricional (Programa Cozinha Solidária)	

Cadastro - SICAN

Marque “Sim” em “Possui conta bancária?” e preencha os dados da conta. Em seguida, clique em “Adicionar”. Caso deseje receber o pagamento por meio de Pix, selecione a caixa.

Dados Bancários

Possui Conta Bancária?
 Sim Não

Banco *

Agência *

Agência DV

Número da Conta *

Número da Conta DV *

Tipo Conta Bancária *

[+ Adicionar](#)

Banco	Agência	Número da Conta	Tipo da Conta	Ações
001 - Banco do Brasil S.A.	1111 - 1	11111 - 1	Conta-corrente	

Cadastro PIX

Gostaria de receber o pagamento por meio de PIX? Obs.: A chave PIX deverá ser o CPF que foi utilizado no cadastro.

Cadastro - SICAN

Selecione o tipo de documento para anexar no sistema. Depois, clique em “Procurar”, selecione o arquivo do documento e clique em “Abrir”.

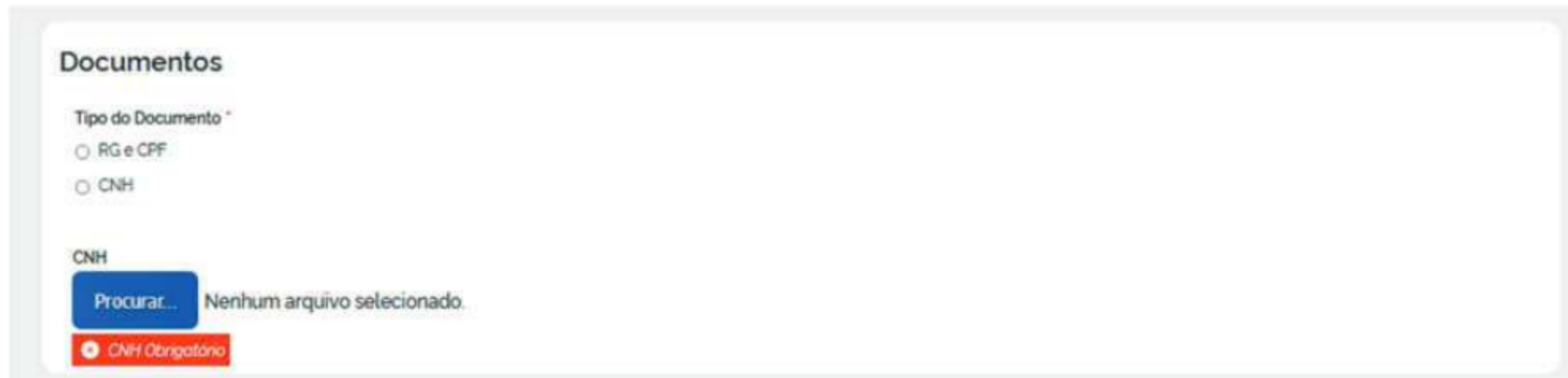

Cadastro - SICAN

Há impedimentos específicos para produtor rural pessoa jurídica, cuja empresa seja declarada inidônea ou constituída por sócio ou administrador de empresa suspensa, impedida ou declarada inidônea.

O produtor, pessoa jurídica, não pode ter vínculo com diretor ou empregados da Conab, principalmente se suas atribuições envolverem a atuação na área responsável pelo PEPRO no âmbito da Matriz e da Superintendência Regional.

Declaración Negativa de Impedimentos:

Li e declaro não possuir nenhum dos impedimentos listados na Declaração Negativa de Impedidos.

Autorização:

A Conab solicita o seu consentimento para notificar, via mensagens de SMS/EMAIL/WHATSAPP, de forma rápida e facilitada, sobre as operações realizadas pela Companhia que são de seu interesse.

Não Aceito Aceito

Voltar Avançar

Caso o usuário seja pessoa física, pode clicar em “Li e declaro não possuir nenhum dos impedimentos listados na Declaração Negativa de Impedidos”. Contudo, se o usuário for pessoa jurídica, deve clicar em “Declaração Negativa de Impedidos”, ler o documento que abrirá e, caso não se enquadre nos impedimentos, pode retornar à página acima e clicar em “Li e declaro não possuir nenhum dos impedimentos listados na Declaração Negativa de Impedidos”.

No campo “Autorização”, é necessário marcar uma das opções disponíveis “Não aceito” ou “Aceito”, a fim de confirmar o interesse em receber mensagens relacionadas a qualquer assunto da Conab, por SMS ou e-mail.

Cadastro - SICAN

A próxima etapa é preencher os dados de endereço. Em “Endereços”, o produtor deve inserir o endereço de cada propriedade, uma a uma, clicando em “Adicionar”. O campo “Endereços de Correspondência” é para preenchimento do endereço onde o produtor quer receber as correspondências da Conab, que pode não ser o mesmo da propriedade rural.

Listas de Endereços

Endereços

[+ Adicionar](#)

Logradouro	Número	Bairro	Localidade	CNAE Principal	Ações
------------	--------	--------	------------	----------------	-------

Endereços de Correspondência

[+ Adicionar](#)

Logradouro	Número	Bairro	Localidade	Ações
------------	--------	--------	------------	-------

[↩ Voltar](#) [→ Avançar](#)

Cadastro - SICAN

Insira o CEP relativo ao endereço onde se encontra a produção e clique em “Buscar Dados do CEP”. Os campos “UF”, “Município”, “Logradouro” e “Bairro” serão preenchidos automaticamente. Caso o sistema não localize o CEP informado, envie um e-mail com o CEP correto para o endereço sican@conab.gov.br e aguarde instruções da área responsável. Somente após a inclusão do CEP no sistema será possível continuar o cadastro.

Dados do Endereço

CEP *
70040-010

UF Emissor do RG *
DF

Endereço *
SBN Quadra 1

Complemento

Ponto de Referência

Inscrição Estadual *

Inscrição Estadual *
ISENTO

Isento
 Não Contribuinte

Buscar Endereço

Município *
Brasília

Número *
1

Bairro *
Asa Norte

Caixa Postal

Inscrição Municipal

Preencha os demais campos do endereço, se houver (número, complemento, ponto de referência e caixa postal).

Informe o número da Inscrição Estadual. Caso não tenha, selecionar a opção “Isento” ou “Não contribuinte”. Preencha também a Inscrição Municipal, caso a possua.

Cadastro - SICAN

No campo “Contatos”, indique a forma como gostaria de ser contatado (telefone, e-mail etc.) e clique em “Adicionar”. Caso haja mais de uma forma de contato, realize o mesmo procedimento para inclusão de cada uma delas.

Contatos *

Tipo: ▲ ▼

Contato:

Tipo	Contato
------	---------

Contatos *

Tipo: ▼

Contato:

Telefone Comercial	6133126402	<input type="button" value="✖"/>
--------------------	------------	----------------------------------

Cadastro - SICAN

Para cada propriedade cadastrada, deverá ser adicionado o CNAE Principal. O produtor pode digitar o código ou “Cultivo de seringueira” no campo disponível e o sistema faz a busca. Quando aparecer a opção “0139-3/06 – Cultivo de seringueira”, é só clicar na opção e depois em “Adicionar”.

A inexistência do CNAE de Cultivo de Seringueira no cartão de CNPJ ou na Inscrição Estadual (CADESP) não se configura um impeditivo para o cadastramento, contudo as informações preenchidas devem ser verdadeiras e comprovadas, razão pela qual o produtor deve ter o CNAE 0139-3/06 – Cultivo de Seringueira devidamente cadastrado para a sua propriedade. Caso não tenha, deve providenciar.

CNAEs *

CNAE

Primário	CNAE	Ações
----------	------	-------

CNAEs *

CNAE

Primário	CNAE	Ações
<input checked="" type="checkbox"/>	0155-5/01-Criação de frangos para corte - Avicultura	<input type="button" value=""/>

Cadastro - SICAN

O próximo passo é adicionar o endereço de correspondência. Para copiar os dados de um endereço já cadastrado, clique em “Copiar dados de um endereço já cadastrado”. Caso o endereço de correspondência ainda não tenha sido cadastrado, insira o CEP e clique em “Buscar endereço”. Preencha todas as informações solicitadas.

Incluir Endereço de Correspondência

Dados do Endereço

Copiar dados de um endereço já cadastrado

CEP *

UF Emissor do RG *

Município *

Endereço *

Número *

Complemento

Bairro *

Ponto de Referência

Caixa Postal

Inscrição Estadual *

Inscrição Estadual *

Isento

Não Contribuinte

Inscrição Municipal

Cadastro - SICAN

Se o endereço já estava cadastrado, selecione o endereço cadastrado que deseja utilizar como correspondência e clique em “Salvar”.

Incluir Endereço de Correspondência

Dados do Endereço

Copiar dados de um endereço já cadastrado

Logradouro	Número	Bairro	Localidade	Ações
SBN Quadra 1	1	Asa Norte	DF - Brasília	<input checked="" type="checkbox"/>

[Voltar](#)

[Salvar](#)

Cadastro - SICAN

O próximo passo é cadastrar os estabelecimentos rurais. Clique em “Adicionar” e depois selecione o endereço cadastrado. Em seguida, clique em “Avançar”.

Listas de Estabelecimentos Rurais

Estabelecimentos Rurais + Adicionar

Nome do Estabelecimento Rural	Localidade	CNAE Principal	Ações
-------------------------------	------------	----------------	-------

Voltar → Avançar

Selecione o Endereço do Estabelecimento Rural

Selecione	Endereço/Logradouro	Bairro	Localidade	CNAE Principal
<input checked="" type="radio"/>	SBN Quadra 1	Asa Norte	DF - Brasília	0155-5/01 - Criação de frangos para corte

Fechar ↗ Avançar

Cadastro - SICAN

Informe os dados solicitados e clique em “Salvar”. Os campos com asterisco vermelho (*) são de preenchimento obrigatório.

O produtor deve inserir o nome do estabelecimento rural. Ao selecionar a condição do produtor em relação à terra, aparecerá um campo para anexar o documento digital que comprova essa condição (se proprietário, escritura ou CNIR; se parceiro, contrato com firma reconhecida etc.). Ao clicar nesse campo, será aberta uma nova janela para o envio do arquivo.

Dados de Endereço do Estabelecimento Rural			
Endereço/Logradouro	Bairro	Localidade	CNAE Principal
SBN Quadra 1	Asa Norte	DF - Brasília	0155-5/01 - Criação de frangos para corte

Dados do Estabelecimento Rural	
Nome *	Condição do Produtor/Agricultor *
<input type="text"/>	(Selecione) ▼
Área Total do Imóvel (ha) *	Área de Exploração Agropecuária (ha) *
<input type="text"/>	<input type="text"/>
Inscrição Estadual	NIRF (Número de Inscrição do Imóvel Rural Federal)
<input type="text"/>	<input type="text"/>
Localização *	
<input type="radio"/> Área Urbana	
<input type="radio"/> Área Rural	
Rota:	
<input type="text"/>	

Caso o produtor não tenha o CNIR (Cadastro Nacional de Imóveis Rurais), pode acessá-lo por aqui: <https://cnir.serpro.gov.br/#/login>, usando a senha gov.br.

Clique em “Selecionar um Arquivo”, localize o documento e, em seguida, clique em “Abrir”. Preencha os campos “Data de Validade do Contrato” e “CPF/CNPJ do Proprietário” e clique em “Enviar Arquivo”. O usuário será redirecionado à tela inicial, para prosseguimento do cadastro.

Cadastro - SICAN

Informe os dados solicitados e clique em “Salvar”. Os campos com asterisco vermelho (*) são de preenchimento obrigatório.

Clicando em “Atualizar latitude e longitude de acordo com o município do endereço” fará com que a latitude e a longitude sejam preenchidas automaticamente de acordo com o CEP.

Localização da Sede *

Latitude (graus, minutos, segundos): ° ' " *

Longitude (graus, minutos, segundos): ° ' " *

Atualizar latitude e longitude de acordo com o município do endereço

© OpenStreetMap contributors

Cadastro - SICAN

Ao final, clique em “OK” e depois em “Avançar” para continuar com o cadastro.

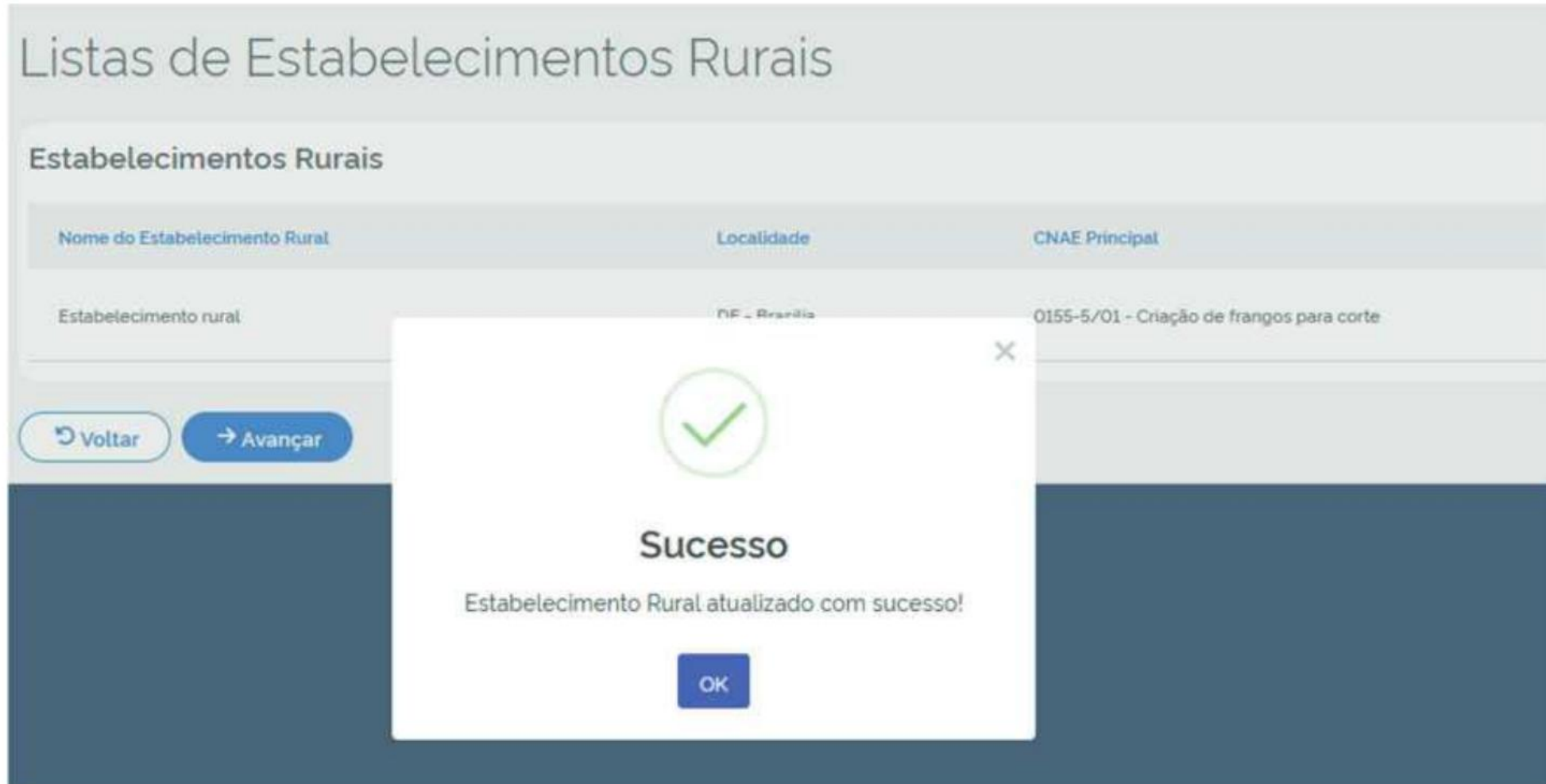

Nome do Estabelecimento Rural	Localidade	CNAE Principal
Estabelecimento rural	DF - Brasília	0155-5/01 - Criação de frangos para corte

Sucesso
Estabelecimento Rural atualizado com sucesso!

OK

Voltar Avançar

Cadastro - SICAN

O próximo passo é cadastrar os dados de Produção. Aparecerá uma lista com todos os estabelecimentos cadastrados para o usuário. O produtor deve selecionar os estabelecimentos rurais, um a um (caso haja mais de uma propriedade com seringueira), clicando no ícone de lápis azul. Uma nova janela se abrirá para preenchimento das informações sobre a produção do estabelecimento selecionado.

Estabelecimentos de Produção

Estabelecimentos

Nome do Estabelecimento Rural	Localidade	CNAE Principal	Ações
Estabelecimento rural	DF - Brasília	0155-5/01 - Criação de frangos para corte	

 Voltar

→ Avançar

Cadastro - SICAN

Em seguida, selecione o CNAE desejado e clique em “Adicionar”. Para cada CNAE cadastrado, preencha as informações solicitadas. A soma das áreas de cada CNAE tem que ser igual ou menor à área de exploração agropecuária cadastrada anteriormente.

Cadastrados os dados de produção para cada CNAE, clique em “Salvar”.

Editar Dados de Produção

Estabelecimento Rural

Nome do Estabelecimento	Localidade	Área de Exploração Agropecuária(ha)
Estabelecimento rural	DF - Brasília	300

Código CNAE *

0155-5/01 - Criação de frangos para corte

+ Adicionar

Dados de Produção Atual - Criação

Produto	Ano de Referência	Área de Produção (ha)	Plantel	Unidade de Medida
---------	-------------------	-----------------------	---------	-------------------

Voltar

Cadastro - SICAN

A última etapa consiste no georreferenciamento da propriedade rural. Ao acessar esse campo, todas as propriedades rurais cadastradas estarão disponíveis para georreferenciamento.

Estabelecimento Rural

Nome do Estabelecimento: Estabelecimento rural
Localidade: DF - Brasília
Área de Exploração Agropecuária(ha): 300

Código CNAE: 0155-5/01 - Criação de frangos para corte

Dados de Produção Atual - Criação

Produto	Ano de Referência	Área de Produção (ha)	Plantel	Unidade de Medida	
FRANGO	20252025	100	20	cabeça	

Buttons: '+ Adicionar' (top right), 'voltar' (bottom left)

Cadastro - SICAN

Clique no ícone de lápis azul para fazer a marcação.

Georreferenciamento

Demarcação do Estabelecimento Rural/Área de Exploração por meio do Georreferenciamento

Estabelecimentos

Nome/ Área	Localidade	CNAE Principal	Georreferenciamento
Estabelecimento rural	DF - Brasilia	0155-5/01 - Criação de frangos para corte	

Produto	Ano de Referência	Área de Produção (ha)	Plantel	Unidade de Medida	Ações
FRANGO	20252025	100	20	cabeça	

CNAE: 0155-5/01-Criação de frangos para corte

 Voltar

→ Avançar

Cadastro - SICAN

Aparecerá então a tela de georreferenciamento da propriedade. Como na etapa anterior o produtor já tinha demarcado um ponto sobre a propriedade, o mapa disponível já retornará com visualização próxima à propriedade rural. O produtor deve clicar no ícone sombreado abaixo e delimitar manualmente a sua propriedade e a área de produção dentro da propriedade. Ao terminar, deve clicar em "Salvar".

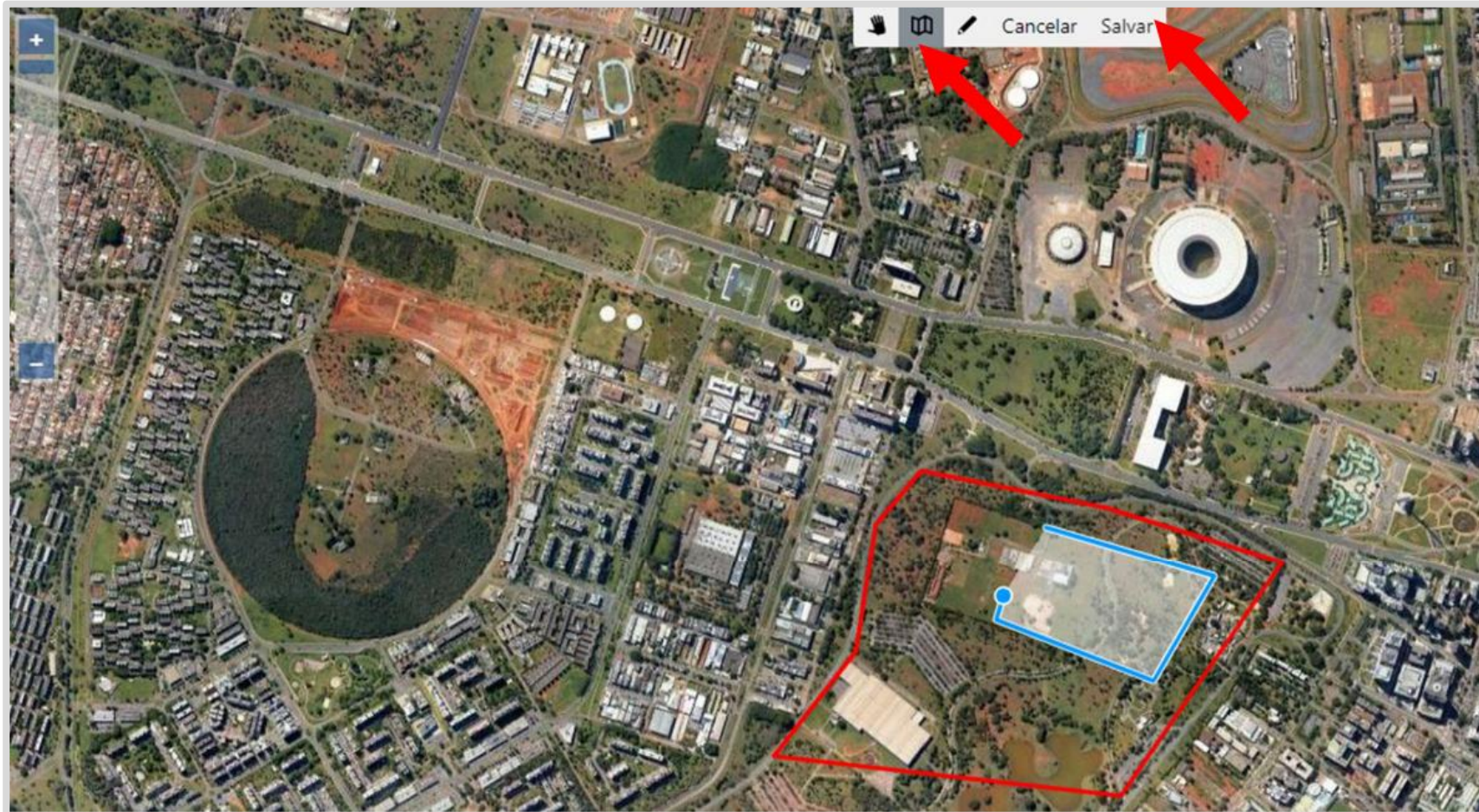

Cadastro - SICAN

Clique em "OK" e atualize a página conforme solicitado.

Atenção ×

Área(s) salva(s) com sucesso! Feche esta aba e atualize (F5) a página do Sican para dar prosseguimento ao cadastro.

Ok

Cadastro - SICAN

Retorne à página inicial do sistema. Clique em “Avançar” ou vá até o menu “Cadastro finalizado”. Revise todos os dados informados e clique em “Concluir cadastro”. Em seguida, clique em “Confirmar”.

Concluir Cadastro

Eu, Marta, CPF 156.273.040-14, atesto veracidade das informações aqui fornecidas, assumindo inteira responsabilidade, sob as penas da lei, conforme disposto abaixo:

Art. 299 do Código Penal - Omitir, em documento público ou particular, declaração que dele devia constar, ou nele inserir ou fazer inserir declaração falsa ou diversa da que devia ser escrita, com o fim de prejudicar direito, criar obrigação ou alterar a verdade sobre fato juridicamente relevante.

Pena - reclusão, de um a cinco anos, e multa, se o documento é público, e reclusão de um a três anos, e multa, se o documento é particular.

Portanto, confirmo o presente cadastro para que produza seus efeitos legais.

[Cancelar](#) [Confirmar](#)

Clique em “Imprimir cadastro”, se assim desejar. Para sair do sistema, clique em “Sair” no canto superior direito da tela.

Cadastro – Bolsa e corretora

Com os cadastros no SICAF e no SICAN em situação regular, o produtor deve então se cadastrar em uma Bolsa de Mercadorias.

No site da CONAB, é possível encontrar todas as Bolsas de Mercadorias e Cereais cadastradas. O acesso é feito através do link: <https://www.gov.br/conab/pt-br/atuacao/comercializacao/leiloes-publicos/bolsas-de-mercadorias-e-cereais-cadastradas-1/bolsas-de-mercadorias-e-cereais-cadastradas>

Quem cadastra o produtor na Bolsa é o corretor, então para participar do PEPRO, o produtor deve contratar um corretor e autorizá-lo a fazer as negociações no leilão em seu nome.

Há diversas corretoras cadastradas no SICAN. A lista dessas corretoras pode ser acessada por meio do link: <https://www.gov.br/conab/pt-br/atuacao/comercializacao/leiloes-publicos/bolsas-de-mercadorias-e-cereais-credenciadas/arquivos/listazdezcorretorasoperandoznaszbolsas.pdf>.

A atuação da corretora representa um custo ao produtor, que deve ser acordado entre este e o corretor escolhido.

Dentre os papéis da Bolsa, está o de consultar a regularidade fiscal federal e trabalhista do produtor, exigida para fins de participação no leilão. A consulta é feita através da CONAB e, caso haja alguma pendência em nome do produtor, a CONAB notificará a Bolsa, com descrição das pendências e solicitação de regularização para participação no leilão.

Cadastro – Bolsa e corretora

A autorização da corretagem é feita através do SISCOE – Sistema de Comercialização Eletrônica da Conab, que pode ser acessado por aqui: <https://siscoeweb.conab.gov.br/siscoe/>.

O acesso ao SISCOE é feito mediante o uso do CPF/CNPJ e senha cadastrados no SICAN.

Assim, a autorização de corretagem somente poderá ser feita após o completo cadastro do produtor rural no SICAN.

Ao acessar o SISCOE, o produtor deve selecionar a opção “Autorização de corretagem (cliente)” e depois em “Login”.

Cadastro – Bolsa e corretora

Efetuada o login, produtor deve clicar em “Registrar Autorização”. Uma nova aba irá abrir, onde o produtor deve informar qual Bolsa, Corretora e Corretor irão representá-lo no leilão. Também é necessário estabelecer uma data final para a vigência dessa autorização, que deve ser posterior à data de realização do leilão. Por fim, deve ser informado o ano e o número do edital de leilão. Caso o cadastro no SICAN não esteja completo, não será possível registrar a autorização de corretagem.

- * Bolsa**: A dropdown menu.
- * Corretora**: A dropdown menu.
- Corretor**: A dropdown menu.
- Data final da vigência:**: A date selection field with a calendar icon and a radio button.
- Ano/Número Edital**: A text input field with a radio button.

At the bottom right of the modal, there are two buttons: 'Confirmar' (green) and 'Fechar' (grey). The background interface also shows a 'Cliente - Autorização' section with a '+ Registrar Autorização' button and a table with columns 'Nº', 'Bolsa', and 'Corretor'. The Conab Sistemas logo is in the top right corner.